

- Les îles Glénan
- La rivière de l'Odét
- La baie de Concarneau

Bienvenue à bord !



3

Destinations

8

Ports de départ

10

Navires

63 ans

d'existence

60

saisonniers
en pleine saison

500

groupes / an

150 000

Passagers / an

Sommaire

La rivière de l'Odét	4 - 7
La baie de Concarneau	8 - 9
Les îles Glénan	10 - 13
Les Ptits Bacs	14
Journées scolaires	15 - 18
Evènementiel	18

Une équipe à votre service



La compagnie maritime les Vedettes de l'Odé organise des croisières touristiques pour découvrir les sites incontournables du Finistère sud :

La Rivière de l'Odé, les îles Glénan et la baie de Concarneau.

Notre service Groupes met à votre disposition une équipe réactive et expérimentée, dédiée à l'organisation de vos sorties maritimes. Nous vous garantissons : un accompagnement personnalisé pour bâtir un programme adapté à vos attentes, une logistique simplifiée grâce à des réservations centralisées, des partenaires fiables et une flexibilité d'organisation pour répondre aux besoins de tous types de groupes.

Avec les Vedettes de l'Odé, la sérénité et la qualité sont au rendez-vous dès la première prise de contact.

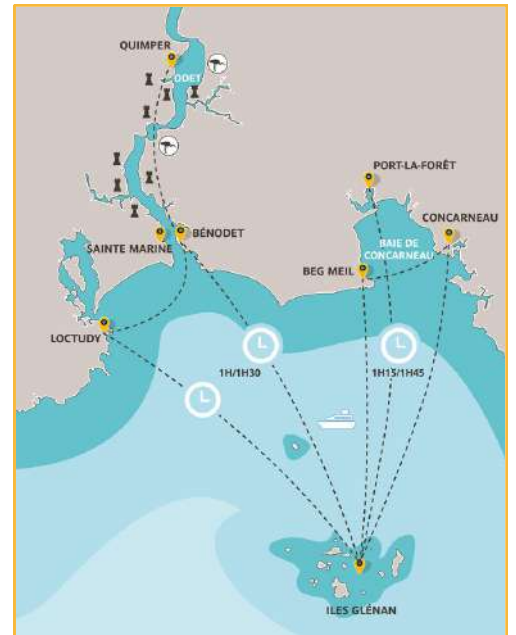

Depuis plus de 60 ans, les Vedettes de l'Odé invitent les voyageurs à découvrir les plus beaux paysages maritimes du Finistère sud à bord de bateaux confortables, spacieux et adaptés aux groupes.

Notre flotte moderne et sécurisée offre des espaces intérieurs lumineux et des ponts extérieurs panoramiques, parfaits pour profiter pleinement du spectacle de la mer et des côtes bretonnes.

Au départ des ports de Bénodet, Loctudy, Beg Meil et Concarneau, nos équipages accueillent les groupes en veillant à leur confort et à la convivialité.

Des combinaisons avec d'autres prestations (déjeuners, visites, découvertes locales) sont également possibles pour composer une journée clé en main.

La rivière de l'Odé



La baie de Concarneau

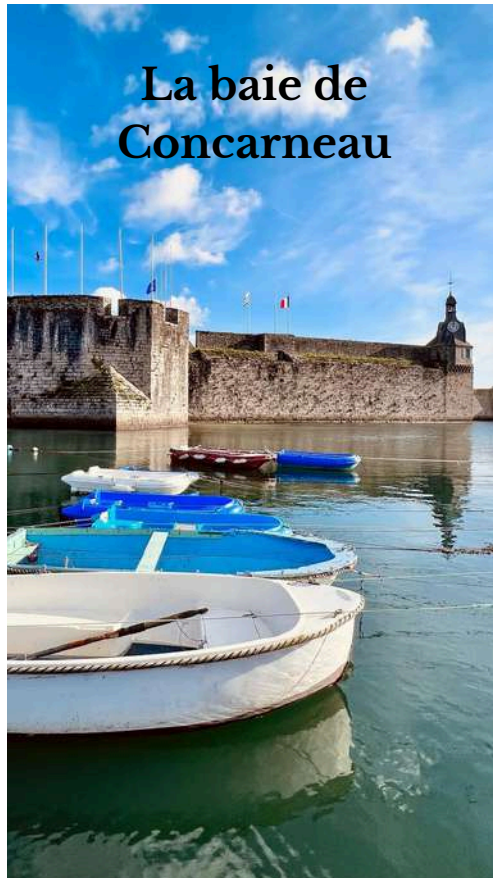

Les îles Glénan



La rivière de l'Odet

Tout au long du parcours, de splendides demeures de charme se dessinent sur les rives. Les commentaires du guide retracent l'épopée des châteaux, les anecdotes et les légendes de la région. La nature luxuriante offre une vraie palette de couleurs, le tout survolé par de nombreux oiseaux de mer et de rivière, entre Bénodet et Quimper, capitale de la Cornouaille. La baie de Bénodet balisée par les phares de Bénodet Sainte Marine laisse rêveurs ceux qui s'y balade. Plages dorées, front de mer de la station balnéaire et pointes rocheuses : un décor de cinéma !

La Grande Croisière Promenade

Croisière commentée de Bénodet à Quimper.
Départ de Bénodet à 10h00 et à 14h30, retour à Bénodet. Durée 2h00 environ.
D'avril à fin septembre.

Adulte	23.20 €
Junior (13-17 ans)	20.80 €
Novice (4-12 ans)	14.40 €
Mousse (0-3 ans)	5.60 €

La Baie de Bénodet

Croisière commentée dans la Baie de Bénodet,
Départ de Bénodet à 11h15
Durée 1h00.
D'avril à fin septembre

Adulte	14.00 €
Junior (13-17 ans)	10.00 €
Novice (4-12 ans)	8.00 €
Mousse (0-3 ans)	gratuit

Café Croissant & Goûter Crêpes

Avant d'embarquer le matin ou au retour de la croisière en fin d'après-midi, la pause gourmande offre un moment de convivialité sur le port, au Grand Hôtel de Bénodet.

8.50 €/ pers.



Bénodet la Balnéaire

À bord d'un navire confortable et panoramique, la rivière de l'Odet se découvre en croisière commentée par un guide passionné du patrimoine naturel et maritime de la Cornouaille. Un paysage mystérieux et tout en nature associé aux légendes bretonnes, dévoile châteaux et manoirs, aigrettes et hérons cendrés.

Après le déjeuner au restaurant, une balade en petit train s'impose pour visiter joyeusement la station balnéaire de Bénodet : du vieux port au bourg de Bénodet, de la corniche de l'estuaire à la promenade du front de mer !

Pour finir sur une note gourmande, direction la Biscuiterie François Garrec ou la boutique de la Compagnie Bretonne du Poisson pour une visite suivie d'une dégustation.

Menu

Coquille de Pétoncles à la Bretonne
ou Tarte Fine de Légumes Caramélisés

Joue de Bœuf Confite et Gratin Dauphinois
ou Pêche du jour, Basmati et Beurre Nantais

Fondant au Chocolat Noir ou Crème Renversée au Caramel

Kir, ¼ vin, eau, café

Programme

- Croisière Promenade commentée sur la rivière de l'Odet
- Déjeuner au restaurant à Bénodet à 4 km de l'embarcadère
- Musarde en Petit Train. Si le groupe est composé de plus de 50 personnes, prévoir 2 rotations.
- Dégustation à la Biscuiterie François Garrec ou à la boutique de la Compagnie Bretonne du Poisson

54 € / adulte

33 € / enfant

Base 20 pers.



De l'Odet à l'Océan

Nouveauté 2026

La journée débute par une croisière commentée sur l'Odet, réputée la plus jolie rivière de France. Entre châteaux, rives boisées et légendes locales, le parcours mène jusqu'à Quimper avant de rejoindre l'estuaire avec vue sur l'océan et les Glénan.

Après le déjeuner au restaurant face à la pointe de la Torche, la guide s'installe dans le car pour un circuit commenté de la pointe bigoudène : les rochers de Saint-Guérolé, la chapelle de la Joie et l'emblématique phare d'Eckmühl.

La visite guidée de la Compagnie Bretonne du Poisson complète la journée. Dans les ateliers, sardines, thons et maquereaux sont travaillés selon un savoir-faire traditionnel. Une immersion dans l'univers rigoureux et passionné de la conserve de poisson, suivie d'une dégustation des spécialités de la maison.

Programme

- Croisière Promenade commentée sur la rivière de l'Odet
- Déjeuner au restaurant à Penmarc'h
- Circuit commenté en car de la pointe bigoudène
- Visite guidée de la Compagnie Bretonne du Poisson et dégustation

54 € / adulte

33 € / enfant

Base 20 pers.

Menu

Rillettes de Poisson Maison, Blinis de Blé Noir

Joues de Porc au Cidre, Pommes de Terre Sautées et Légumes de Saison
ou Poisson Frais de nos Côtes Sauce Beurre Blanc, Riz et Légumes de Saison

Kouign Bigouden Caramel au Beurre Salé, Chantilly Maison

Kir, ¼ vin, eau, café



Au coeur du Pays Fouesnantais



Le temps de la croisière promenade commentée sur la rivière de l'Odet, les rives boisées ponctuées de châteaux et manoirs invitent à la tranquillité dans un monde secret qui ne se dévoile qu'au fil de l'eau.

Après le déjeuner au restaurant à Bénodet, direction les trois pointes de Fouesnant à travers les "ribines" de la station balnéaire en compagnie d'une guide.

La Pointe de Mouterlin, le port de Beg Meil avec son sémaphore, et la longue plage du Cap Coz. Impossible de visiter Fouesnant sans passer par la cidrerie du Perguet. Le pressoir offre un cidre de qualité et de belle notoriété. Un moment d'échanges et de dégustation pour clôturer cette belle journée.

Menu

Coquille de Pétoncles à la Bretonne
ou Tarte Fine de Légumes Caramélisés

Joue de Bœuf Confite et Gratin Dauphinois
ou Pêche du jour, Riz Basmati et Beurre
Nantais

Fondant au Chocolat Noir
ou Crème Renversée au Caramel

Kir, ¼ vin, eau, café

Programme

- Croisière Promenade commentée sur la rivière de l'Odet
- Déjeuner au restaurant à Bénodet
- Circuit commenté en car du Pays Fouesnantais
- Visite et dégustation à la Cidrerie du Perguet (+4 €)

55 € / adulte
33 € / enfant
Base 20 pers.



L'Odet, à Bord et à Terre

Le matin, la rivière de l'Odet se pare de couleurs intenses, mélange de bleus et de verts ; les "glaz" comme on les appelle ici. La croisière commentée promet une découverte dépaysante de la région.

De Bénodet à Sainte-Marine, il n'y a que l'Odet à traverser. Par le pont de Cornouaille ou mieux, par le P'tit Bac pour une traversée colorée ! L'occasion de choisir son port ou sa plage favorite pour le déjeuner libre.

Dans l'après-midi, en compagnie de Bernard, guide de randonnée, le sentier côtier de Sainte-Marine offre un moment riche en découvertes en passant par le phare, le fort et la maison Ty Napoléon à la Pointe de Combrit.

La visite de l'Abri du Marin de Sainte-Marine, véritable institution des marins pêcheurs, devenu lieu d'exposition, vient clôturer la journée.

La marche découverte s'adapte à la taille du groupe et au rythme des marcheurs. Le sentier est accessible et j'apporte mes connaissances sur la région et la nature qui nous entoure tout au long du parcours.

Bernard, votre guide de randonnée



Programme

- Croisière Promenade commentée sur la rivière de l'Odet
- Déjeuner libre. Pique-nique sur commande (détail page 10)
- Traversée aller-retour à bord du P'tit Bac
- Marche découverte guidée à Sainte-Marine, durée 1h30
- Visite de l'Abri du Marin et de son exposition

35 € / adulte
23 € / enfant
Base 20 pers.



Panorama du Pays Bigouden

La croisière sur l'Odet invite à une immersion dans la culture bretonne à travers le patrimoine et ses légendes. Après le déjeuner, le guide s'installe dans le car pour un circuit commenté du pays bigouden : Tronoën, la Torche, le phare d'Eckmühl et l'arrivée des chalutiers en fin de journée au port du Guilvinec pour clôturer le panorama.

Autres possibilités : Haliotika, la Cité de la Pêche qui vous embarque virtuellement à bord d'un chalutier hauturier.

Tandis que le musée de la conserverie Le Gall à Loctudy retrace l'épopée industrielle, au rythme de l'arrivée du poisson.



Menu (ou possibilité de déjeuner en crêperie)

Salade Gourmande (saumon fumé, foie gras, crevettes)
ou Salade de la Mer (crevettes, calamars, moules, pétoncles, anchois)

Suprême de Pintadeau au Cidre ou Cuisse de Canard Confit
ou Filet de Lieu Sauce Beurre Blanc

Omelette Norvégienne ou Charlotte aux Fruits ou Nougat Glacé

Kir, ¼ de vin, eau, café



Programme

- Croisière Promenade commentée sur la rivière de l'Odet
- Déjeuner au restaurant à Plomeur
- Circuit commenté en car du Pays Bigouden
ou visite de la Cité de la Pêche Haliotika
ou visite du musée de conserverie Le Gall
- Spectacle vivant avec l'arrivée des chalutiers au Guilvinec

55 € / adulte

33 € / enfant

Base 20 pers.

Quimper Passionnément

Croisière commentée sur l'Odet en matinée pour découvrir la Cornouaille de Bénodet à Quimper avec ses histoires oubliées et ses légendes vivantes.

Après le déjeuner au centre-ville, découverte guidée du quartier historique de Quimper : cathédrale Saint-Corentin, maisons à colombages, places emblématiques et ruelles notoires. En alternative, visite en petit train touristique.

L'après-midi s'achève sur une touche gourmande avec dégustation à la biscuiterie de Locmaria ou à la distillerie des Menhirs.

Menu

Œuf cocotte de la Ferme de Marine

Effiloché de Cochon confit, Patates Grenaille Caramélisées et Jus Réduit
ou Suprême de Poulet à la sauce Campagnarde et Riz Basmati

Café Gourmand et ses Mignardises Maison

Verre de vin, eau, café

Programme

- Croisière Promenade commentée sur la rivière de l'Odet
- Déjeuner au restaurant dans le centre-ville de Quimper
- Visite guidée de Quimper à pied (1h30) ou en petit train
- Goûter du Roi Gradlon à la Biscuiterie de Locmaria
ou visite de la distillerie des Menhirs (+4 €)

59 € / adulte

33 € / enfant

Base 20 pers.



La baie de Concarneau

Ville d'art et d'histoire, Concarneau est célèbre par sa Ville Close et le Festival des Filets Bleus. C'est aussi une ville tournée vers la mer à découvrir en croisière commentée par un guide. Après avoir largué les amarres au port de pêche, le bateau navigue dans la baie de Concarneau. Ici, le panorama sur l'Océan s'étend à 180°, de la pointe du Cabellou à la pointe de Beg Meil.

GR34

Le sentier de randonnée suit le trait de côte de Concarneau à Beg Meil sur une vingtaine de kilomètres. L'occasion de faire le trajet aller à pied et le retour en bateau !

Croisière commentée dans la Baie de Concarneau

- De mi-avril à mi-juin

Départ à 11h15 tous les jours sauf lundis et vendredis

- De mi-juin à fin août

Départ à 11h15, 14h15 et 15h15 tous les jours

Durée de la croisière 50 minutes environ

Adulte	14 €
Junior (13-17 ans)	10 €
Novice (4-12 ans)	8 €
Mousse (0-3 ans)	gratuit

Liaison maritime Beg Meil - Concarneau

De mi-juin à fin août, plusieurs départs par jour.

Durée de la traversée 30 minutes environ.

Dates et horaires confirmés à la réservation

	Aller simple	Aller retour
Adulte	8 €	14 €
Junior (13-17 ans)	6 €	10 €
Novice (4-12 ans)	4 €	8 €
Mousse (0-3 ans)	3 €	5 €
Vélo	4 €	6 €



Concarneau Côté Mer

La vedette largue les amarres au port de pêche, contourne les remparts de la Ville Close et se dirige vers la baie pour un bol d'air iodé avec une vue à 180° sur l'océan.

Après le déjeuner au restaurant en Ville Close, les ruelles piétonnes invitent à la flânerie ! Dans l'après-midi, le petit train attend ses passagers pour une balade découverte de la corniche.

En fin de journée, la visite guidée de la Brasserie de Bretagne promet une découverte de la fabrication du breuvage jusqu'à la dégustation.

Menu

Coquille St Jacques à la Bretonne

Confit de Porc aux Pommes et au Cidre, Frites et Salade Verte

Duo de Gourmandises Bretonnes : Crème Fouettée au Caramel au Beurre Salé et Gâteau Breton Maison

Kir breton, ¼ vin, eau, café

Programme

- Croisière commentée dans la Baie de Concarneau
- Déjeuner au restaurant
- Temps libre en ville Close
- Balade en petit train
- Visite de la Brasserie de Bretagne (+5€)

55 € / adulte
30 € / enfant
Base 20 pers.



De Concarneau à Pont Aven

La croisière commentée dans la baie permet de découvrir les remparts de la Ville Close et la vie portuaire avant de prendre l'air marin.

Après le déjeuner au restaurant, le guide prend place dans le car pour un circuit commenté de la Pointe de Trévignon en passant par l'île de Raguenez, l'anse de Rospico et le village des chaumières de Kerascoët. L'itinéraire se poursuit jusqu'à la Cité des Peintres de Pont Aven pour un temps libre le long des quais. Impossible de quitter Pont Aven sans déguster ses fameuses galettes : au beurre demi-sel bien sûr !

Menu

Coquille St Jacques à la Bretonne

Confit de Porc aux Pommes et au Cidre, Frites et Salade Verte

Duo de Gourmandises Bretonnes : Crème Fouettée au Caramel au Beurre Salé et Gâteau Breton Maison

Kir breton, ¼ vin, eau, café

Programme

- Croisière commentée dans la Baie de Concarneau
- Déjeuner au restaurant à Concarneau
- Circuit commenté en car de Concarneau à Pont Aven
- Temps libre à Pont Aven
- Visite de la Biscuiterie de Pont Aven et dégustation (gratuit, réservation par vos soins).

55 € / adulte
30 € / enfant
Base 20 pers.



Les îles Glénan

Iles de rêve et eaux turquoise, sans décalage horaire, c'est l'incroyable effet lagon des Glénan. Les Caraïbes Bretonnes invitent au dépaysement dans un écrin de nature préservée, le temps d'une journée, après seulement une heure de traversée du continent. En mode plage, croisière inter-îles, sortie nature, croisière sans escale, journée incentive ou exploration des fonds marins : choisissez la formule qui vous ressemble !

Evasion sur l'île Saint-Nicolas

Traversée aller-retour et escale libre sur l'île Saint Nicolas à la journée ou demi-journée.

Adulte	31.20 €
Junior (13-17 ans)	28.00 €
Novice (4-12 ans)	16.00 €
Mousse (0-3 ans)	5.60 €

Découverte de l'archipel

Traversée aller-retour, escale libre sur l'île Saint Nicolas et croisière commentée d'une heure dans l'archipel.

Adulte	39.20 €
Junior (13-17 ans)	33.60 €
Novice (4-12 ans)	20.00 €
Mousse (0-3 ans)	5.60 €

Glénan sans escale **Nouveauté 2026**

Balade en mer aux îles Glénan et autour de l'île aux Moutons sans escale. Découverte de la faune marine. Durée 2h30.

Adulte	43.20 €
Enfant (4-12 ans)	23.20 €

Exploration vision sous-marine

Traversée aller-retour, escale libre sur l'île Saint Nicolas, croisière commentée dans l'archipel et visite des fonds marins. Juillet/août.

Adulte	43.20 €
Junior (13-17 ans)	38.40 €
Novice (4-12 ans)	23.20 €
Mousse (0-3 ans)	5.60 €

Panier Pique-Nique

Sandwich jambon ou poulet ou rosette
Wrap saumon ou thon ou crudités
Salade estivale
Fromage et boule de pain
Gâteau Breton ou Far aux pruneaux
Chips, eau minérale



Adulte 20 €, enfant 16 €. ¼ vin 4 €



Glénan Terre de Marins

Le matin, la visite du Musée du Bord de Mer à Bénodet illustre l'histoire de la station balnéaire. Autre possibilité, suivre le parcours vitré de la Biscuiterie Garrec pour connaître les secrets de leurs recettes et déguster galettes et palets.

Après le déjeuner au restaurant, cap sur l'archipel des Glénan à la découverte de ces îles au goût de paradis. L'escale sur l'île Saint Nicolas permet d'apprécier la tranquillité des lieux, avant d'embarquer pour sillonner toutes les îles Glénan en compagnie d'un guide. C'est la Découverte de l'archipel, l'incontournable.

Guiriden, le Loc'h, Penfret, Drevec... n'auront plus de secret pour vous, tout comme l'histoire de l'école de voile et la vie des oiseaux marins !

Menu

Coquille de Pétoncles à la Bretonne
ou Tarte Fine de Légumes Caramélisés

Joue de Bœuf confite et Gratin Dauphinois
ou Pêche du jour, riz Basmati et Beurre Nantais

Fondant au Chocolat Noir ou Crème Renversée au Caramel

Kir, ¼ vin, eau, café

Programme

- Visite du Musée du Bord de Mer ou de la Biscuiterie Garrec
- Déjeuner au restaurant à 11h30
- Départ à 13h30, escale libre sur l'île Saint Nicolas (1h30 environ), croisière commentée dans l'archipel (1h)
- Départ des îles à 17h15, retour à Bénodet vers 18h30

64 € / adulte
33 € / enfant
Base 20 pers.

Glénan Zoom à 360°

Après une heure de traversée, le navire accoste sur l'île principale des Glénan, Saint Nicolas. Les connaissances de la guide nature sur la biodiversité de l'archipel, la faune et la flore des Glénan, rendent la visite pédestre passionnante. Ici la fragilité de l'écosystème et du milieu insulaire prend tout son sens !

Vous saurez tout sur le Narcisse des Glénan (en avril), la bourrache du littoral, l'armérie maritime, les minuscules géraniums, myosotis ; sans oublier les 140 espèces d'oiseaux marins qui peuplent l'archipel, tels les sternes, gravelots à collier interrompu et huîtres pies.

Un temps libre s'impose pour profiter de l'île Saint Nicolas à son rythme avant de revenir sur le continent en fin de journée.

Programme

- Départ de Bénodet à 11h00 ou 13h30, ou Concarneau 10h00 et 13h00
- Escale libre sur l'île Saint Nicolas
- Balade nature sur l'île Saint Nicolas en compagnie d'une guide (1h30)
- Départ des îles à 17h15, retour sur le continent vers 18h30

Déjeuner libre. En option, pique-nique (détails en page 10) ou déjeuner au restaurant à Bénodet.

42 € / adulte
26 € / enfant
Base 30 pers.



Glénan sans escale

Nouveauté 2026

Embarquez à bord d'une vedette de 48 places pour découvrir l'île aux Moutons et l'archipel des Glénan sans escale. Une expérience unique pour découvrir le milieu naturel de la réserve des Glénan, site protégé !

Au départ de Bénodet, cap sur l'île aux Moutons pour observer la faune marine. La colonie grandissante de phoques gris profite du calme intemporel des îlots rocheux pour se reposer.

C'est ici aussi, au pied du phare des Moutons, que plusieurs espèces d'oiseaux marins viennent nidifier au printemps. Sternes Pierregarin, sternes Caugek, sternes Dougall, huîtriers pies, gravelots à collier interrompu.....des milliers d'oiseaux à observer à la jumelle !

Le bateau met cap sur les îles Glénan. Au pied du phare de Penfret, le capitaine vous raconte l'histoire de ce monument avant de vous diriger vers les autres sites emblématiques de l'archipel : banc de sable de Guiriden, plage du Loch, phare du Huic, fort Cigogne...Ici aussi, la nature domine et l'histoire se mêle aux commentaires de votre capitaine. La lumière des îles offre un palette de couleurs éclatantes, inoubliables !



Programme

- Croisière commentée de Bénodet à l'île aux Moutons, jusqu'aux Glénan puis retour à Bénodet.
- Durée 2h30, plusieurs départs par jour
- Prévoir jumelles et veste chaude
- Bateau neuf de 48 places. Mise à l'eau en avril 2026 !

43.20 € /adulte

23.20 € / enfant

Base 20 pers.



Panorama Glénan & Parcours Mini Golf

Nouveauté 2026

Embarquez à Bénodet pour visiter les Glénan sans escale. Une croisière commentée par le capitaine sur la faune et la flore, l'histoire et la mer ! Un panorama de toutes les îles. Les jumelles à disposition vous permettent d'observer les oiseaux marins et la colonie de phoques gris qui s'est installée autour de l'île aux Moutons.

Pour le déjeuner libre, vous pourrez vous installer sur la plage du Coq à quelques pas du vieux port de Bénodet avant de prendre la direction du City Golf. Le parcours 18 trous se veut ludique et conviviale. Cette activité est accessible à tous et promet de belles sensations. La tente berbère avec ses salons permet de se prélasser pour ceux qui le souhaitent ou de déguster une planche dans un cadre verdoyant.

Programme

- Croisière aux îles Glénan sans escale (durée 2h30), détail ci-dessus.
- Déjeuner libre (possibilité de déjeuner au restaurant (+25€) de déguster des planches ou de commander des pique-niques (+20 €)
- Parcours mini-golf

55 € / personne

Base 20 pers.



Chasse au Trésor aux îles Glénan

Préparez-vous à vivre une journée pleine d'aventures sur l'île Saint Nicolas des Glénan en compagnie de Nathalie, votre animatrice. Partez en quête d'un trésor caché et plongez dans l'action tout en profitant de ce décor paradisiaque aux allures de Caraïbes.

En équipe, le jeu commence à bord pendant la traversée. Tous les ingrédients sont réunis pour que vous deveniez les héros d'un scénario d'aventure semé d'embûches. Astuces, esprit d'équipe et talents d'adaptation vous aident à répondre à de multiples énigmes pour vous mener à la découverte du fabuleux trésor de Saint Nicolas.

Mais ici, pas de perdant ! Rires et bonne humeur, travail des méninges et des manilles, humour et fantaisie sont au rendez-vous ! Un programme idéal pour les entreprises, CSE et regroupements d'amis.

Programme

- Départ de Bénodet 11h00 ou Concarneau 10h00
- Le jeu commence à bord
- Escale sur l'île Saint Nicolas et continuation du jeu
- Déjeuner libre
- Continuation du jeu, remise des lots aux vainqueurs
- Départ des îles à 17h15, retour sur le continent vers 18h30

68 € / adulte

42 € / enfant

Base 20 pers.

Infos pratiques

- Accessible à tout public
- Pique-nique en option (détail page 10)
- Animation créée pour les adultes, adaptée aux familles



Les Aventuriers de Glénanta

Telle l'émission de TF1, Koh-Lanta, embarquez à bord des Vedettes de l'Odet pour passer de l'autre côté de l'écran. Faites partie de la tribu des Rouges ou des Jaunes, relevez les défis, déchiffrez des codes, découvrez des indices et gardez à l'esprit votre objectif : remporter le trophée final !

Un panel d'épreuves multi activités mélangent sport, culture, réflexion, orientation, mémorisation et esprit d'équipe pour remporter les épreuves de confort et d'immunité et repartir avec le Totem !

"Une journée inoubliable en perspective, placée sous le signe de la convivialité, idéale pour les entreprises en séminaire et incentives et pour les groupes d'amis. Si vous cherchez du Fun, vous l'avez trouvé !"

Gildas alias Denis Brogniart

Programme

- Départ de Bénodet 11h00 ou Concarneau 10h00
- Escale libre sur l'île Saint Nicolas
- Déjeuner libre. En option pique-nique (détails en page 10)
- Déroulement du jeu sur l'île Saint Nicolas et remise des lots
- Départ des îles à 17h15, retour sur le continent vers 18h30

71 € / adulte

Base 20 pers.



Liaisons Maritimes en P'tit Bac

Bénodet ↔ Sainte-Marine & Loctudy ↔ Ile-Tudy

Pour traverser l'Odet entre Bénodet et Sainte-Marine ou pour rejoindre Loctudy et l'Ile-Tudy en quelques minutes. En aller simple ou en aller retour, à pied ou à vélo ; pour une rando ou une découverte : le P'tit Bac c'est simple et pratique !



D'avril à fin septembre,
Tous les jours non stop.
Capacité 47 personnes.

Tarifs

Adulte	2 €
Enfant (2-12 ans)	1 €
Bébé (0-1 an)	gratuit
Vélo	2 €

Bac'n Rando : La boucle du GR34

La vedette quitte le port de Bénodet en fin de matinée pour rejoindre Loctudy par la mer. Les commentaires du guide à bord illustrent l'embouchure de l'Odet, la longue plage de Kermor et les ports de l'Ile-Tudy et Loctudy qui jalonnent l'entrée de la rivière de Pont l'Abbé.

A Loctudy, le Musée de la Conserverie Le Gall invite à revivre l'épopée des sardinières bigoudènes. Gestes et tenues traditionnels sont mis en lumière dans une scénographie immersive.

La balade pédestre contourne la criée pour rejoindre le port de plaisance de Loctudy (1km) et embarquer à bord du P'tit Bac. Direction la pointe de l'Ile-Tudy, ce village côtier qui séduit par son authenticité.

En suivant le GR34 du port de l'Ile-Tudy jusqu'à la pointe de Combrit (7km), on découvre l'estuaire de l'Odet, le fort et le phare de Sainte-Marine puis son port. Ici la quiétude gagne le cœur des visiteurs avec les terrasses de café et l'ambiance estivale face à Bénodet. Le P'tit Bac traverse l'Odet pour rejoindre Bénodet en fin de journée.

Programme

- Croisière Promenade en vedette de Bénodet à Loctudy (30 min)
- Visite guidée du Musée de la Conserverie Le Gall
- Traversée en P'tit Bac de Loctudy à l'Ile-Tudy
- Balade pédestre libre de l'Ile Tudy à Sainte-Marine, 7 km (Guidée + 7 €)
- Traversée en P'tit Bac de Sainte-Marine à Bénodet

17.50 € / adulte

13.00 € / enfant

Base 20 pers.

Nous remettons un plan à tous les participants.



Journées scolaires

Organiser une sortie pédagogique à bord des Vedettes de l'Odet, c'est offrir aux élèves une aventure éducative inoubliable. En réponse aux programmes pédagogiques, les journées complètes permettent de découvrir la faune et la flore marines, l'histoire locale et les écosystèmes. Conçus pour sensibiliser à la biodiversité et à la préservation de l'environnement, ces programmes éveilleront la curiosité et enrichiront les connaissances des jeunes explorateurs. Une immersion totale dans la nature pour une sortie scolaire alliant apprentissage et aventure !





Les Robinsons de Saint Nicolas

Scolaire

Faites découvrir les îles Glénan à vos élèves en compagnie de Nathalie, animatrice, pour une journée ludique en adéquation avec le programme pédagogique à travers une chasse au trésor !

Lors de ce grand jeu éducatif sur l'environnement, les élèves seront sensibilisés au milieu insulaire et à la biodiversité de l'archipel des Glénan. Comment créer de l'énergie sur une île ? Comment traiter les déchets et les eaux usées ? L'eau est-elle potable ? etc.

Ils seront ainsi amenés à résoudre en équipe des énigmes mêlant géographie et sciences, pour répondre à ces problématiques environnementales du quotidien. Tous les participants seront récompensés en fin de journée ! Dès la réservation, l'enseignant reçoit un livret pédagogique pour préparer en classe la journée et les thèmes abordés.

Infos pratiques

Niveaux cycles 2 et 3

Livret pédagogique remis à l'enseignant à la réservation

1 gratuité accompagnateur pour 10 élèves

Programme

- Départ de Bénodet 11h00 ou Concarneau 10h00
- Escale sur l'île Saint Nicolas, déroulement du jeu
- Pause déjeuner (prévoir le pique-nique)
- Continuation du jeu sur l'île Saint Nicolas, remise des lots
- Départ des îles à 17h15, retour sur le continent vers 18h30

31.20 € / élève

31.20 € / adulte

Base 35 élèves

L'Escale des P'tits Flibustiers

Scolaire
2 jours/1 nuit

Dès le premier jour, les élèves rejoignent l'archipel des Glénan pour une journée Robinsons de Saint Nicolas, mêlant esprit d'équipe et découverte du milieu insulaire à travers un grand jeu d'énigmes (voir ci-dessus).

En fin de journée, direction Treffiat au centre de vacances le Village des Pêcheurs situé en bord de mer, pour le dîner et la nuit.

Le lendemain matin, les élèves profitent du bord de mer pour une exploration de l'estran sous l'encadrement des professeurs. Après le déjeuner, direction Haliotika la Cité de la Pêche pour une visite guidée dans une scénographie ludique adaptée aux enfants. La pêche n'aura plus de secret pour les petits flibustiers. L'arrivée des chalutiers sur le toit terrasse de la criée est un spectacle vivant à ciel ouvert et un moyen de sensibilisation du jeune public.

Programme

Jour 1 : Robinsons de Saint Nicolas. Descriptif de la journée ci-dessus. Dîner et nuit au Village des Pêcheurs.

Jour 2 : Matinée libre, balade en bord de mer, visite guidée de la Cité de la Pêche Haliotika et spectacle de l'arrivée des chalutiers. Petit-déjeuner et déjeuner au Village des Pêcheurs.

Infos pratiques

Niveaux cycles 2 et 3. Tarif base 35 élèves,
1 gratuité accompagnateur pour 10 élèves

Le prix comprend : La traversée AR aux îles Glénan,
l'animation du jeu, la nuit en pension complète, la visite d'Haliotika

105 € / élève

92 € / adulte

Base 35 élèves



L'Odet, Légendes Bretonnes

Scolaire

Le temps d'une croisière promenade commentée au fil de l'Odet, les enfants découvrent la richesse culturelle de la Cornouaille : la Pointe des Espagnols, Pors Meillou et Pors Ar Gwin, les thermes du château du Perennou, la révolte des Bonnets rouges...

Après la pause pique-nique, la traversée de l'Odet à bord du P'tit Bac permet de rejoindre Sainte-Marine, véritable carte postale du Finistère sud. La visite de l'Abri du Marin offre l'occasion de découvrir cet ancien refuge de marins converti en lieu d'exposition qui retracera en 2026 l'histoire de la cartographie, depuis les pierres gravées au GPS, à travers des cartes ; parfois de véritables œuvres d'art.

Programme

- Croisière Promenade commentée sur l'Odet (2h env.)
- Traversée aller à bord du P'tit Bac, de Bénodet à Sainte Marine
- Visite guidée de l'Abri du Marin
- Traversée retour à bord du P'tit Bac, de Sainte-Marine à Bénodet

16.40 € / élève

27.20 € / adulte

Base 20 élèves



Infos pratiques

Niveaux cycles 1, 2 et 3
Déjeuner possible à la plage du Coq au port de Bénodet, à 200 mètres de l'embarcadère
Livret jeux Loopik offert à bord

1 gratuité accompagnateur pour 10 élèves



L'Odet Fluviale et Maritime

Scolaire

Embarquez pour une croisière commentée au cœur de la baie de Bénodet et laissez-vous guider à la découverte de ses trésors maritimes. Admirez le majestueux pont de Cornouaille le port de plaisance et les élégantes demeures qui bordent l'estuaire. Du phare du Coq à celui de Sainte-Marine, le guide raconte l'histoire et les secrets de ce littoral entre rivière et océan, ponctués d'anecdotes locales. En passant devant l'esplanade du front de mer jusqu'à la pointe Saint-Gilles et l'entrée du Letty, savourez toute la beauté et la sérénité de la Riviera bretonne vue depuis la mer.

Après la pause pique-nique, la découverte du milieu maritime se poursuit à la Cité de la Pêche Haliotika au Guilvinec. L'exposition immersive embarque les élèves virtuellement sur un chalutier hauturier pour une marée complète avec l'équipage. Ils participent ensuite à un atelier ludique adapté à leur cycle scolaire, sélectionné par vos soins : atelier du goût, nœuds de marins, etc. En fin de journée, les chalutiers font la course jusqu'au quai pour débarquer leurs pêches. Poissons, langoustines, araignées... Quel spectacle vivant sur le toit terrasse de la criée !

Infos pratiques

Niveaux cycles 1, 2 et 3
Déjeuner possible à la plage du Coq à Bénodet ou dans une salle d'Haliotika en cas de pluie (+15 € la location de salle).
Livret jeux Loopik offert à bord
1 gratuité accompagnateur pour 10 élèves

Programme

- Croisière commentée dans la baie de Bénodet
- Visite guidée de la Cité de la Pêche Haliotika
- Atelier du goût à Haliotika
- Spectacle vivant à l'arrivée des chalutiers au Guilvinec

20 € / élève

14 € / adulte

Base 20 élèves



Les Trésors de la Baie de Concarneau Scolaire

La journée commence par une croisière guidée à la découverte de l'histoire maritime et portuaire de Concarneau en observant depuis la mer les chantiers navals et infrastructures portuaires. Le bol d'air iodé dans la baie offre une vue sur l'océan à 180° de la pointe du Cabellou à la pointe de Beg Meil.

Remparts, meurtrières, pont-levis, les élèves déambulent dans l'enceinte de la Ville Close où les leçons d'histoire refont surface avant la pause pique-nique au théâtre de verdure.

L'après-midi, le Marinarium, station de biologie marine, accompagne les enfants dans l'identification des différentes espèces d'algues, de poissons et de crustacés bretons. Autre activité possible, la chasse aux Kuriosités ! Un jeu d'observation en équipe dans la Ville Close, pour décrypter une mission photo en fin de parcours !

Infos pratiques

Niveaux cycles 1, 2 et 3
Déjeuner possible au théâtre de verdure dans la Ville Close
1 gratuité accompagnateur pour 10 élèves

Programme

- Croisière commentée dans la Baie de Concarneau
- Balade dans la Ville Close
- Visite guidée du Marinarium et atelier scolaire ou Grand jeu Chasse aux Kuriosités (+5.30 € par élève).

14 € / élève
14 € / adulte
Base 20 élèves



Mettez votre évènement en Vedette !

Esprit Corporate

Un évènement professionnel à célébrer, des clients à remercier, des collaborateurs à féliciter, une réunion de travail à organiser ?

Choisissez un cadre original et ornez le bateau aux couleurs de votre entreprise. Vos convives se souviendront longtemps de votre évènement.

Faites appel à un professionnel pour créer une ambiance à votre image : guide nature, ventriloque, magicien, mentaliste, musicien, Dj, photographe.

Course au large, être sur la ligne de départ

Fédérer ses partenaires sur un évènement sportif à notoriété internationale, c'est créer un rendez-vous historique et vivre des émotions exceptionnelles. Les Vedettes de l'Odét font vibrer les passagers sur chaque départ de course : Vendée Globe, Transat Café l'Or, Route du Rhum, Transat Paprec...

Evènementiel

Fêter un évènement privé

Un anniversaire, un mariage, un départ en retraite, chaque moment de la vie mérite d'être célébré.

Entourés de votre famille et de vos amis, choisissez un lieu exceptionnel qui fera découvrir la Cornouaille à vos invités. Effet Wow garanti !

Tarifs

Location exclusive. Tarif sur demande
Minimum 3 heures, hors juillet - août

Animations sur demande,
Restauration et traiteur à votre convenance



Les ports de départ



Bénodet

2 Avenue de l'Odet, vieux port près de l'église

Parking des cars au stade de foot Bouilloux Lafont à 600m de l'embarcadère ou au complexe sportif de Poulpry à 2.6 km de l'embarcadère

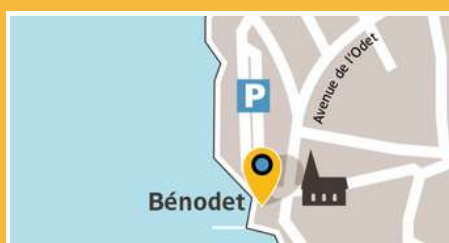

Concarneau

Les îles Glénan

Port de Plaisance, 21 Avenue du Dr Nicolas
Proche de la capitainerie

Baie de Concarneau et Liaison Beg Meil

Port de Pêche, Quai d'Aiguillon
Devant l'office de tourisme

Dépose minute car : Quai d'Aiguillon port de pêche

Stationnement car : zone du Moros, accès avenue Bielefeld Senne



Extraits des conditions de vente

1° Tarifs groupes : Applicables à partir de 20 personnes payantes voyageant ensemble. Les tarifs incluent les taxes suivantes : droit de port, taxes d'usage et TPM (Taxe sur les passagers à destination des espaces protégés).

2° Gratuités : 1 gratuité pour 20 personnes payantes, sauf pour la journée « Glénan, zoom nature » base 30 personnes.

3° Réservation et acompte : L'acompte de 30% est à régler à la réservation. Le solde sera réglé au plus tard le jour de la prestation. L'effectif définitif est à communiquer 72 heures avant le départ pour les journées clé en main et la veille avant midi pour les croisières sèches.

4° Responsabilité de la société : Elle est régie par les lois des 18 juin 1966, 3 janvier 1967 et 21 décembre 1984 ; sa responsabilité ne saurait être engagée en cas de modification d'horaires ou de suppression de départ pour cause de force majeure (mauvaises conditions météorologiques, avarie, affluence de passagers...), fortuite ou autre. La qualité des prestations proposées ainsi que la beauté des paysages et des fonds marins sont liées aux conditions météorologiques. Les prix indiqués s'entendent sous réserve de modification de la fiscalité, des taxes diverses, d'une variation significative du prix des combustibles au cours de l'année. Horaires et tarifs non contractuels.

SAS au capital de 100.000 euros RCS 383 728 649 - N° de Gestion 91 B 462 - N° TVA intracommunautaire : FR 473 837 286 490 0013
Etablissement immatriculé tourisme par arrêté préfectoral n° IM 029 21 0001

VEDETTES DE L'ODET

2 avenue de l'Odet
29950 Bénodet
Tél. 02 98 57 00 58
www.vedettes-odet.com
groupes@vedettes-odet.com

